





Inam
Ingeniería Natural

Presentación Corporativa

Creando valor

Empresa del Sector de Ingeniería Civil y Medioambiental integrante en Salzillo Grupo.

Trabajamos tanto en el sector privado, como en el público rentabilizando las sinergias que proporciona la gestión global e integrada de un grupo de servicios a un mismo cliente.

Tenemos como seña de identidad la apuesta por la sostenibilidad y la innovación.

Nuestras áreas de actividades se engloban en el mundo de la Ingeniería Civil y Medioambiental (consultoría - obra - servicios).

Consultoría

Obra

Servicios

Un gran grupo consolidado

Mas de 500 empleados y con la sociedad matriz creada en el año 2.000, Salzillo group trabaja principalmente en servicios para la administración pública y las grandes empresas.

Servicios de seguridad, gestión de infraestructuras culturales, gestión de centros socio sanitarios, proyectos tecnológicos en los sectores de las telecomunicaciones, sistemas, energía, industrial y media, ingeniería natural, agua, medio ambiente y forestal.



Equipo Humano

INAM tiene un equipo multidisciplinar de profesionales procedentes del Sector Servicio y Obra, Civil y Medioambiental.

Voluntad de servicio, capacidad de trabajo y un profundo conocimiento del negocio y de las necesidades de nuestros clientes.

La mejora continua, la sostenibilidad y la innovación es una constante en los objetivos de nuestro personal.



Áreas de actividad

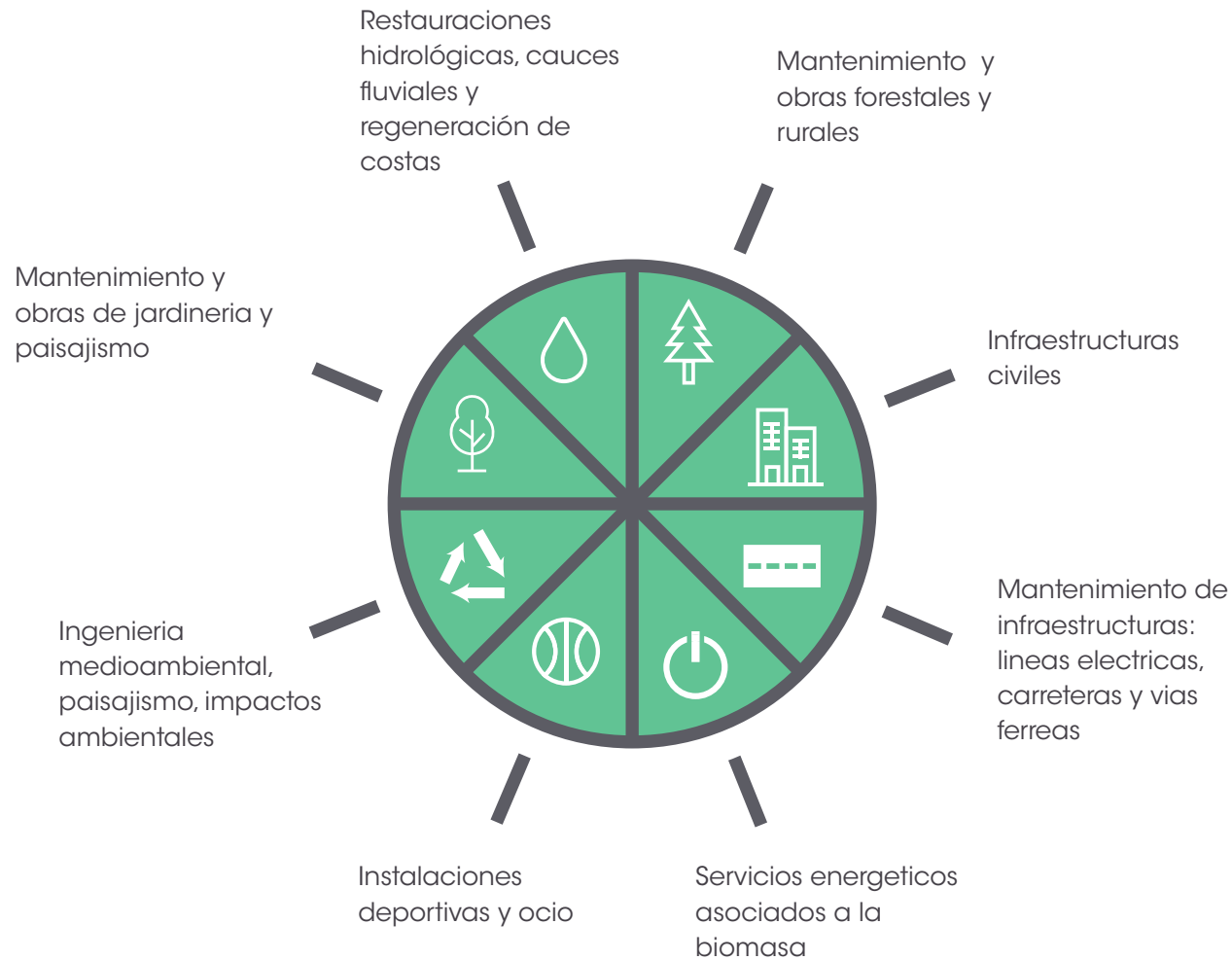



**Restauraciones hidrológicas, cauces
fluviales y regeneración de costas**



A photograph of a forest maintenance site. In the foreground, a yellow tracked skidder is positioned on a rocky, cleared slope. Two workers in bright yellow protective suits and red helmets are standing nearby. The background shows a dense forest of tall, thin trees, with a dirt path leading up a hillside. The ground is covered with rocks, logs, and sparse vegetation.

Mantenimiento y obras forestales y rurales



A photograph of a construction site featuring a large concrete structure under construction. The structure is heavily encased in a complex network of metal scaffolding. Several workers wearing orange safety vests and hard hats are visible on the upper levels of the structure. The scene is set against a clear sky, with some greenery and orange flowers visible in the foreground. A prominent green rounded rectangle is overlaid on the center of the image, containing the text 'Infraestructuras civiles'.

Infraestructuras civiles



A photograph showing several construction workers on a road. One worker in the center is using a shovel to spread a thick layer of dark asphalt. Other workers are visible in the background, some standing and some using tools. The scene is outdoors on a bright day, with shadows cast on the road surface. A green rounded rectangle is overlaid on the image, containing white text.

Mantenimiento de infraestructuras: líneas eléctricas, carreteras y vías ferreas



The background of the image is a close-up shot of a pile of wood chips and biomass pellets. The pellets are small, cylindrical, and light brown in color. The wood chips are larger and more irregular in shape. In the upper left corner, there are several green leaves with serrated edges. In the upper right corner, there are some dried, yellowish-brown leaves. The overall scene suggests a natural, renewable energy source.

Servicios energéticos asociados a la biomasa



Instalaciones deportivas y ocio



**Ingeniería medioambiental,
paisajismo, impactos ambientales**

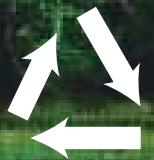



**Mantenimiento y obras de jardinería
y paisajismo**



Calidad y excelencia profesional

Equipo multidisciplinar

Gran experiencia en proyectos de envergadura

Calidad y excelencia puesta al servicio de nuestros clientes

Responsabilidad social corporativa



Sostenibilidad

Respeto al medio ambiente, reciclaje de materiales, reducción del impacto ambiental.



Compromiso social

Con planes de igualdad, integración social y familiar y de minusválías.



Innovación

Dedicación de un porcentaje de nuestros beneficios a I+D+i



Inam
Ingeniería Natural



**Expertos en
medio natural e
infraestructuras
civiles**

Tlf. 968 85 86 86
Fax. 968 30 64 54
info@ingenierianatural.net
www.ingenierianatural.net